



# **GUIÍA PARA CUMPLIMENTAR HOJAS DE IDENTIFICACIÓN Y DE RESPUESTAS**

PROCESOS SELECTIVOS AYUNTAMIENTO DE  
FUENLABRADA Y SUS OOAA

## ÍNDICE

1. INTRODUCCIÓN	Página 3
2. CUMPLIMENTACIÓN HOJA DE IDENTIFICACIÓN	Página 4
3. CUMPLIMENTACIÓN HOJA DE RESPUESTA	Página 5
4. ANEXO HOJA DE IDENTIFICACIÓN	Página 8
5. ANEXO HOJA DE RESPUESTA	Página 9

## 1. INTRODUCCIÓN

El Ayuntamiento de Fuenlabrada edita esta guía para facilitar a todas las personas que participen en los procesos selectivos convocados por el propio Ayuntamiento o cualquiera de sus Organismo Autónomos, el método de cumplimentación de la hoja de identificación y la hoja de respuestas, de forma previa al día de celebración de las pruebas.

El día de la convocatoria, el Tribunal Calificador les facilitará la siguiente documentación:

1. Hoja de identificación.
2. Hoja de respuestas.

Para cumplimentar ambos documentos y no generar problemas de identificación, deberán seguir las instrucciones de esta guía y las indicadas por el Tribunal Calificador el día de las pruebas.

Lo primero que debe usted comprobar es que se le han facilitado dos pegatinas con un número de 8 dígitos que debe coincidir en ambas pegatinas. En caso contrario, avise al Tribunal Calificador. Estas pegatinas deberán pegarlas en los recuadros destinados al efecto en cada una las hojas (hoja de identificación, hoja de respuestas).

Pegatina 1



Pegatina 2



## 2. CUMPLIMENTACIÓN HOJA DE IDENTIFICACIÓN

El primer documento que deberán rellenar es la hoja de identificación. La hoja de identificación tiene varios campos que deben ser cumplimentados:

- a) Identificador: En este campo, deberán consignar su número de DNI o NIE (SIN LETRAS). Este campo debe ser cumplimentado uniendo los puntos mediante líneas, siguiendo los números del ejemplo. Recuerden marcar bien las líneas, para que la lectora óptica no tenga problemas de lectura. Comience a rellenar por la primera casilla y si el número que escribe tiene menos de ocho cifras, deje al final casilla(s) en blanco.

Ejemplo: Si el documento de identificación es X1234567K, deberá consignar 1234567, dejando la última casilla en blanco.

Identificador		4	9	0	0	3	9	0	0			
Escriba los números uniendo los puntos como en el ejemplo	0	:	1	2	3	4	5	6	:	7	8	9

- b) Finalmente rellenará su DNI-NIE (incluir letras), apellidos y nombre y firmará el recuadro que se encuentra en la parte inferior izquierda.

DNI-NIE (incluir letras): . . . 12345678-A . . .  
Apellidos, nombre: . . . PRUEBA PRUEBA

Firma del participante (sin sobrepasar recuadro)

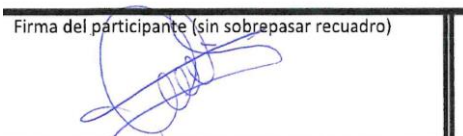

### 3. CUMPLIMENTACIÓN HOJA DE RESPUESTAS

El siguiente documento que deberán rellenar es la hoja de respuestas. Deben tener en cuenta que la hoja de respuestas tiene un total de 135 casillas con cuatro opciones de respuesta, usted deberá contestar el número de preguntas máximo que tenga su examen. Igualmente deberá contestar únicamente las opciones de respuesta que contenga su examen (a, b, c) y desechar la que sobre (d).

- a) En el margen superior izquierdo, en la casilla “MOD” tienen que consignar el número “1”, según los números de ejemplo.

Mod.	.	1	Escriba el modelo uniéndolo los puntos como en el ejemplo						
:	1	2	3	4	5	6	7	8	9

b) A continuación, tendrá que rellenar las casillas de respuesta para cada una de las preguntas, en cada prueba. **Recuerde que las respuestas a cada pregunta se presentan en vertical.** Para rellenar la opción que considere correcta tiene dos recuadros (PUEDE RELLENAR CUALQUIERA DE LOS DOS). La forma correcta de hacerlo es rellenando completamente cualquiera de los dos recuadros.

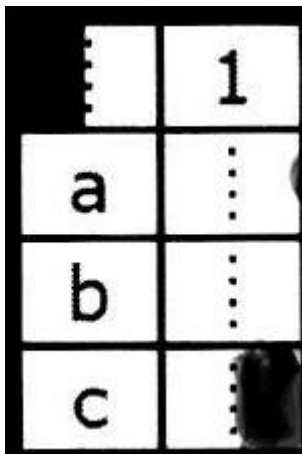
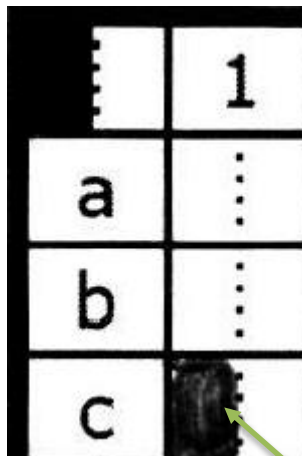

OPCIÓN "C"  
ELEGIDA  
COMO  
CORRECTA

- c) En el caso de equivocarse de opción, deberá rellenar los dos recuadros de la opción incorrectamente elegida y rellenar uno de los dos recuadros de la nueva opción elegida:



OPCIÓN "B"  
ELEGIDA  
COMO  
CORRECTA

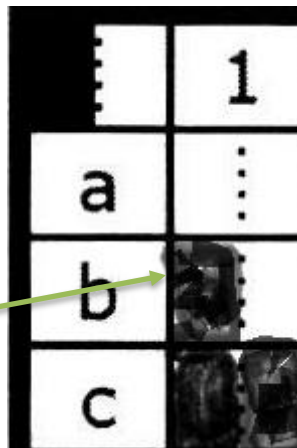

OPCIÓN "C"  
ANULADA

OPCIÓN "B"  
ELEGIDA  
COMO  
CORRECTA

## HOJA DE IDENTIFICACIÓN

<b>DNI / NIE / Id</b>	.	.	.	.	.	.	.	.	.		
Escriba los números uniendo los puntos como en el ejemplo	0	:	1	2	3	4	5	6	7	8	9

### LEA ATENTAMENTE LAS INSTRUCCIONES PROPORCIONADAS Y RECUERDE:

1. Pegue las etiquetas proporcionadas en los lugares indicados (hoja de respuestas y pie de este impreso). Compruebe que las etiquetas son idénticas en las hojas de identificación y de respuestas.
2. En la cabecera, rellene la fecha actual y la prueba a la que se presenta.
3. En la casilla DNI-NIE-Id, escriba su DNI / NIE / Pasaporte, , uniendo los puntos como en el ejemplo
4. OMITA TODAS LAS LETRAS que pueda contener. Comience a rellenar por la primera casilla y si el número que escribe tiene menos de ocho cifras, deje al final casilla(s) en blanco.
  - a. EJEMPLO: Si su documento de identificación es X1234567K, deberá consignar 1234567, dejando la última casilla en blanco.
5. En el inferior, escriba CLARAMENTE su DNI-NIE completo, incluyendo letra(s) y sus Apellidos y Nombre.
6. Firme en el recuadro indicado al pie de esta hoja.
7. Tenga presente que cuando se recoja la HOJA DE IDENTIFICACIÓN y la HOJA DE RESPUESTAS se comprobará que los datos consignados son los que corresponden con su DNI/NIE o pasaporte y que en su caso debe de coincidir con el documento que indicó en su solicitud de participación.
8. Una vez cumplimentada, aparte la HOJA DE IDENTIFICACIÓN para poder rellenar la HOJA DE RESPUESTAS con comodidad.

DNI-NIE (incluir letras): .....

Apellidos, nombre: .....

Firma del participante (sin sobrepasar recuadro)

Pegue etiqueta sin tocar línea  
gruesa superior



# HOJA DE RESPUESTA

<b>Mod.</b>	. . . . . .	Escriba el modelo uniendo los puntos como en el ejemplo	<div style="border: 1px dashed black; padding: 10px; display: inline-block;">           Pegue etiqueta sin tocar línea            gruesa superior         </div>									
<table border="1" style="margin: auto; border-collapse: collapse;"> <tr> <td style="width: 20px; height: 20px; text-align: center;">1</td> <td style="width: 20px; height: 20px; text-align: center;">2</td> <td style="width: 20px; height: 20px; text-align: center;">3</td> <td style="width: 20px; height: 20px; text-align: center;">4</td> <td style="width: 20px; height: 20px; text-align: center;">5</td> <td style="width: 20px; height: 20px; text-align: center;">6</td> <td style="width: 20px; height: 20px; text-align: center;">7</td> <td style="width: 20px; height: 20px; text-align: center;">8</td> <td style="width: 20px; height: 20px; text-align: center;">9</td> </tr> </table>			1	2	3	4	5	6	7	8	9	
1	2	3	4	5	6	7	8	9				

	1	2	3	4	5	6	7	8	9	10	11	12	13	14	15	16	17	18	19	20	21	22	23	24	25	26	27	
a																												
b																												
c																												
d																												
	28	29	30	31	32	33	34	35	36	37	38	39	40	41	42	43	44	45	46	47	48	49	50	51	52	53	54	
a																												
b																												
c																												
d																												
	55	56	57	58	59	60	61	62	63	64	65	66	67	68	69	70	71	72	73	74	75	76	77	78	79	80	81	
a																												
b																												
c																												
d																												
	82	83	84	85	86	87	88	89	90	91	92	93	94	95	96	97	98	99	100	101	102	103	104	105	106	107	108	
a																												
b																												
c																												
d																												
	109	110	111	112	113	114	115	116	117	118	119	120	121	122	123	124	125	126	127	128	129	130	131	132	133	134	135	
a																												
b																												
c																												
d																												

1. En la cabecera de la hoja, rellene la fecha y la prueba a la que se presenta
2. Pegue la etiqueta en el lugar indicado
3. En su caso, identifique el MODELO DEL EXAMEN (recuadro MOD, parte superior izquierda, uniendo los puntos como en el ejemplo). Si se olvida hacerlo, no se podrá corregir
4. Rellene las respuestas, según instrucciones al pie
5. No está permitido hacer ninguna otra anotación en esta hoja de respuestas

1. Rellene una de las dos mitades para seleccionar la opción correcta
2. Para anular la respuesta, rellene las dos mitades por completo
3. Rellene SIN SALIRSE del recuadro
4. Utilice un bolígrafo azul oscuro o negro

Ejemplo: 

	1	2	3
a	■	■	■
b	■	■	■

 → 

{	1-a
	2-b
	3-b